Diese E-Mail wird nicht richtig dargestellt? Klicken Sie auf unsere Web-Version.

Newsletter **Oktober/November 2025**

Liebe Leserinnen und Leser,

Mitten im Herbst, Erntedank liegt hinter uns, die Adventsdeko ist schon in allen Läden und das kirchliche Leben veranstaltet Bazare und so viele interessante Veranstaltungen. Ich versuche wieder einmal in diesem Newsletter Ihnen einen Überblick zu geben.

Der nächste Newsletter ist dann kurz vor den Kirchenwahlen und auch dem Advent. Das Jahr neigt sich dem Ende zu, das neue Kirchenjahr startet am 1. Advent. Wir laden Sie schon heute ein, sich auf den Adventskalender zu freuen, den es dieses Jahr wieder täglich gibt. Alle Veranstaltungen und auch die Weihnachtsgottesdienste sammeln wir schon jetzt ein. Es gibt Links zu Formularen, über die das ganz einfach geht und wir freuen uns, wenn wir wieder täglich miteinander durch die Adventszeit gehen können mit Hinweisen und guten Impulsen.

Aber der 1. Advent gehört natürlich dieses Jahr einem weiteren Ereignis: den Kirchenwahlen. Wir wählen in die neuen Kirchengemeinden, die in drei Regionen 2026 und im Nordwesten 2027 entstehen werden. Gemeinsam stark: Die neuen Vier - steht über der neuen Seite, auf der wir Ihnen genau zeigen, was wo wie sein wird nach dem Transformationsprozess. www.ekisuedlichekurpfalz.de/kirchengemeinden

Ich werde in den nächsten Tagen die Kandidierenden für die Kirchengemeinderäte auf der Webseite vorstellen. Wir danken allen, die sich bereit erklärt haben, zu kandidieren. Weitere Infos dazu gibt es bald unter www.ekisuedlichekurpfalz.de/kirchenwahlen.

Es ist verrückt, dass wir einerseits mitten im Alltagstrubel sind voller Leben in den Orten der Region, voller Aktionen wie eh und je und gleichzeitig doch alles neu wird. Andere Organisationsformen, neue Verantwortliche und dazu immer neue Wege der

Kommunikation und Digitalisierung. Und immer noch und immer wieder: Mitmenschlichkeit, Gespräche, Segen und Seelsorge - wenn Kinder geboren werden, wenn Menschen von uns gehen, wenn geheiratet wird, wenn wir in Not sind, wenn wir uns über etwas freuen oder einfach nur jemanden brauchen, der da ist.

Das ist Gottesdienst, wie Luther ihn schon beschrieben hat: "**Wenn ein jeder seinem Nächsten diente, dann wäre die ganze Welt voll Gottesdienst**."
Am 31. Oktober erinnern wir wieder an die Reformatoren, die unsere evangelische Kirche begründet haben. Ich bin schon einige Jahre in der Evangelischen Kirche Südliche Kurpfalz dabei. Eines weiß ich inzwischen: das einzige, was bleibt, ist die Veränderung. Aber genau das ist wohl auch die Botschaft der Kirche. Sie passt sich nicht dem Zeitgeist an, aber sie wirkt in immer anderen Formen in die Gesellschaft und in die Lebenswirklichkeit hinein.

Wir reformieren uns immer wieder neu, damit Gottes Botschaft bei den Menschen ankommt.

Ich freue mich, wenn Sie sich ein wenig Zeit nehmen, um zu stöbern, was wieder alles so geschieht in Ihrer Kirche. Aktuelle Infos wie immer unter www.ekisuedlichekurpfalz.de

Ich grüße sehr herzlich bis zur nächsten Monatsmitte

Elke Piechatzek
Diakonin

GOTTESDIENSTE - EINE AUSWAHL

Fr. 17.10.2025, 16:00 - 18:00 Uhr

Mini-Gottesdienst: Erntedank mit Frederic der Maus

mit Elke Wieder

Gemeindehaus | Oftersheim

weiterlesen

Quelle: Evangelische Kirche Plankstadt - eingebettet von www.ekiplankstadt.de

So. 19.10.2025, 10:00 Uhr

Sonntagsgottesdienst zum Männersonntag

mit dem Männerkreis

Evangelische Kirche | Plankstadt

weiterlesen

So. 19.10.2025, 11:00 Uhr

Musikgottesdienst mit Konfi-Vorstellung

zur Eröffnung des Gemeindefests mit Pfarrer Steffen Groß

Stadtkirche | Schwetzingen

weiterlesen

So. 19.10.2025, 16:00 Uhr

Gottesdienst zur Einführung von Pfarrerin Jana Bräuchle

Petrusgemeinde Wiesloch

Evangelische Stadtkirche | Wiesloch

weiterlesen

So. 19.10.2025, 18:00 Uhr

Abend-Gottesdienst mit den Konfis

Christuskirche | St. Leon-Rot

weiterlesen

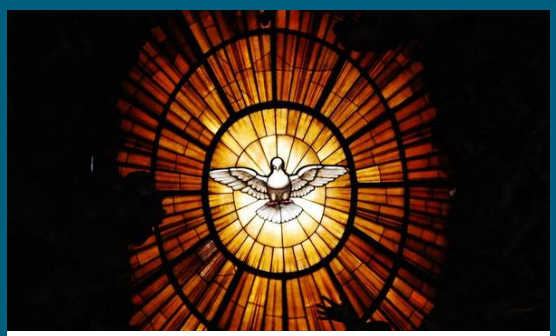

Do. 23.10.2025, 19:00 Uhr

Friedensgebet

Josephskirche | Eppelheim

weiterlesen

So. 26.10.2025, 10:00 Uhr

Männer-Gottesdienst

Christuskirche | St. Leon-Rot

weiterlesen

So. 26.10.2025, 10:00 Uhr

Selbstbestimmt. Gottesdienst zum Frauensonntag - nicht nur für Frauen!

mit dem Team des Frauensonntags

Christuskirche | Oftersheim

weiterlesen

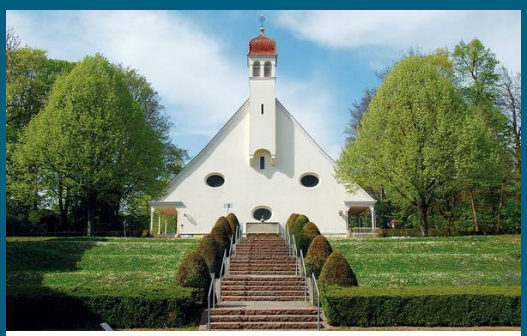

So. 26.10.2025, 10:15 Uhr

Fest-Gottesdienst

PZN Kirche Heilig Kreuz | Wiesloch

weiterlesen

Fr. 31.10.2025, 18:00 Uhr

Reformationsgottesdienst mit dem Posaunenchor Wiesloch & Walldorf

Ev. Stadtkirche Walldorf

weiterlesen

So. 02.11.2025, 15:00 Uhr

Gottesdienst in Gebärdensprache (Heidelberg/ Mannheim)

Heidelberg

Peterskirche Heidelberg

weiterlesen

So. 02.11.2025, 18:00 Uhr

Musikalischer AbendSegen - Kantaten-Gottesdienst

Evangelische Stadtkirche | Wiesloch

weiterlesen

Fr. 07.11.2025, 18:00 Uhr

Einführung des neuen Schuldekans Christian Lang

Evangelische Christuskirche | St.Leon-Rot

weiterlesen

Sa. 08.11.2025, 18:00 Uhr

Expelliarmus! - Wie entwaffne ich meine Schuld?

Abend-Gottesdienst mit Pradikantin Nicole Amend und Prädikantin Simone Heidbrink

Christuskirche | Oftersheim

weiterlesen

So. 09.11.2025, 10:00 Uhr

Gottesdienst mit Ehrungen

100 Jahre evangelischer Posaunenchor Walldorf

Evangelische Stadtkirche | Walldorf

weiterlesen

So. 09.11.2025, 10:00 Uhr

Friedensdekade Leimen Beginn

Mauritiuskirche Leimen | Leimen

weiterlesen

Veranstaltungs -Tipps

eine Auswahl

Mo. 06.10.2025 - Mo. 08.12.2025, Einführungsabend und danach weitere Termine

Achtsam leben von Moment zu Moment

Ein 8-Wochen-Achtsamkeitstraining nach Jon Kabat-Zinn

in den Räumen der EEB | Wiesloch

weiterlesen

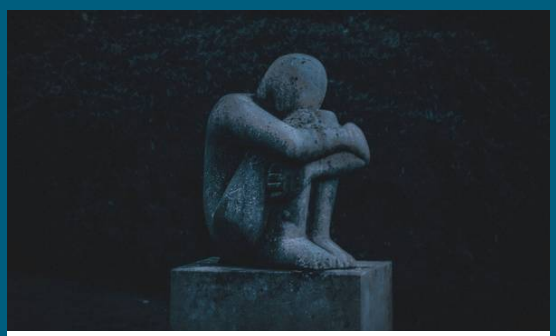

Mi. 15.10.2025, 18:30 - 20:00 Uhr

Bedürfnisse Trauernder sehen und verstehen

in den Räumen der EEB | Wiesloch

weiterlesen

Volkshochschule
Bezirk Schwetzingen e.V.

Sa. 18.10.2025, 09:30 - 12:45 Uhr

Menschen mit Demenz verstehen lernen mit "hands on dementia"

Selbsterfahrungstool für Angehörige von Demenzkranken sowie Interessierte

VHS Schwetzingen | Schwetzingen

weiterlesen

a>

Sa. 18.10.2025, 09:30 - 16:30 Uhr

Weltgebetstag 2026 aus Nigeria

Ökumenische Werkstätten für Multiplikatorinnen

Mannheim, Ökumenisches Bildungszentrum sanctclara | Mannheim

weiterlesena>

a>

Sa. 18.10.2025, 20:00 Uhr

Pubquiz

mit Diakonin Daniela Unmüßig am Vorabend des "Bazar"

Stadtkirche | Schwetzingen

weiterlesena>

a>

So. 19.10.2025, 10:00 Uhr

"Trau-er-wandern"

TrauerWanderung

siehe Beschreibung

weiterlesena>

a>

So. 19.10.2025, 11:00 - 17:00 Uhr

Bazar in Schwetzingen

Lutherhaus | Schwetzingen

weiterlesena>

a>

Mo. 20.10.2025, 20:00 Uhr

Auf ein Bier

Kirche 20:20

Goldener Löwe, Eppelheim

weiterlesena>

a>

Di. 21.10.2025, 19:00 - 20:30 Uhr

Online-Seminar: "Gutes vererben - die letzten Dinge richtig regeln..."

Richtig erben und vererben

online

weiterlesena>

Mi. 22.10.2025, 18:00 - 21:00 Uhr

Weltgebetstag 2026 aus Nigeria

Digitale Ökumenische Werkstatt für Multiplikatorinnen

digitale Veranstaltung

weiterlesen

Do. 23.10.2025, 18:00 - 21:00 Uhr

Philosophisches Café

mit Hans Th. Flory

VHS Schwetzingen | Schwetzingen

weiterlesen

Do. 23.10.2025, 19:30 Uhr

Abend mit Arnim Töpel

Evangelisches Gemeindehaus | Walldorf

weiterlesen

So. 26.10.2025, 16:00 Uhr

Lesung Auf den Spuren Albert Schweitzers

mit besonderen musikalischen Noten

Hebelhaus | Schwetzingen

weiterlesen

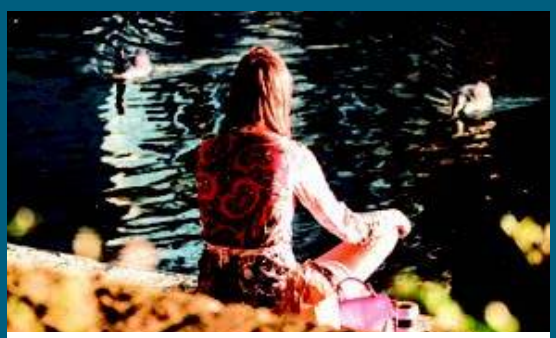

Mi. 29.10.2025, 18:30 - 21:00 Uhr

Trauma – Wege der Heilung

Regulation des Nervensystems

in den Räumen der EEB | Wiesloch

weiterlesen

Mi. 05.11.2025, 18:00 - 19:00 Uhr

LUKAS Sprechstunde

digital

weiterlesen

Fr. 07.11.2025, 10:00 - 12:00 Uhr

Obdachlosenfrühstück im Haus der Begegnung

Begegnung und Stärkung

Haus der Begegnung | Ketsch

weiterlesen

Kollage aus gemeinfreien Bildern von pixabay / Siddland

Fr. 07.11.2025, 14:00 - 16:00 Uhr

Heruntergekommen, geerdet und erhellt

Impulse zu Advent und Weihnachten

Online

weiterlesen

Di. 11.11.2025, 19:00 Uhr

Friedensdekade Nussloch

Am Lindenplatz, Nussloch

weiterlesen

Sa. 15.11.2025, 10:00 - 15:30 Uhr

Alle Achtung Schulung Südliche Kurpfalz

Evangelisches Gemeindehaus "Lutherhaus" | Hockenheim

weiterlesen

KONZERTE /MUSIK

Sa. 18.10.2025, 18:00 Uhr

Wir Kinder Einer Welt

Musical des Kinderchores "Die Kirchenmäuse"

Evangelische Stadtkirche | Wiesloch

weiterlesen

So. 19.10.2025, 18:00 Uhr

Orgelkonzert in St. Ilgen

zum 100-jährigen Jubiläum von Opus 9

Evangelische Dreifaltigkeitskirche | Leimen-St. Ilgen

weiterlesen

Fr. 24.10.2025, 19:00 Uhr

Stummfilm mit Livemusik-Begleitung

„Panzerkreuzer Potemkin“ in der Stadtkirche

Stadtkirche | Schwetzingen

weiterlesen

So. 26.10.2025, 18:00 Uhr

Keep on Singing

Konzert des Gospelchors Schwetzingen und der Gospelchor-Band

Evangelische Kirche | Eppelheim

weiterlesen

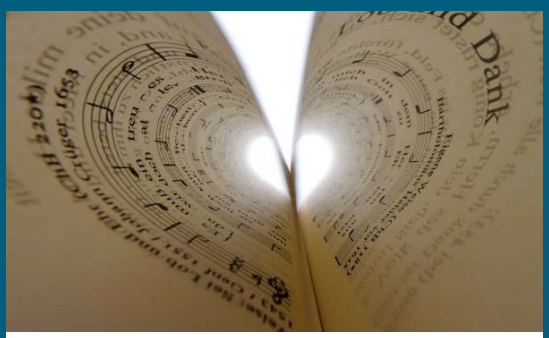

So. 02.11.2025, 18:00 Uhr

"Thank You for the Music" - Ökumenischer Musikgottesdienst zum 150. Jubiläum der Schwetzinger Stadtkapelle

mit Pfarrer Steffen Groß und Pfarrer Uwe Lüttinger

Stadtkirche | Schwetzingen

weiterlesen

Fr. 14.11.2025, 19:00 Uhr

"Komm den Frieden wecken!"

Friedenskonzert mit der Schwetzinger Sängerin Martina Netzer

Stadtkirche | Schwetzingen

weiterlesen

So. 16.11.2025, 17:00 Uhr

SONGS MY HEART HAS TAUGHT ME

mit dem Ensemble DONNE CANTANTI

Evangelische Stadtkirche | Wiesloch

weiterlesen

So. 16.11.2025, 18:00 Uhr

Musik in der Mauritiuskirche

Orgel-Klang tröstet

Evangelische Mauritiuskirche | Leimen

weiterlesen

Nachrichten

Stephen Lakkis ist Friedensbeauftragter der Landeskirche

15.10.2025

weiterlesen

Badische Landessynode berät final über den Doppelhaushalt 2026/2027

13.10.2025 | Herbsttagung vom 19. bis 23. Oktober / Bischof Azar und Weihbischof Birkhofer zu Gast beim Themenabend Israel-Palästina

weiterlesen

Enten, Grünkern, Konfirmanden und ein Pubquiz

Evangelischer Bazar in Schwetzingen mit neuen Programmpunkten

weiterlesen

Aufführung von Haydns Schöpfung in der Stadtkirche gefeiert

weiterlesen

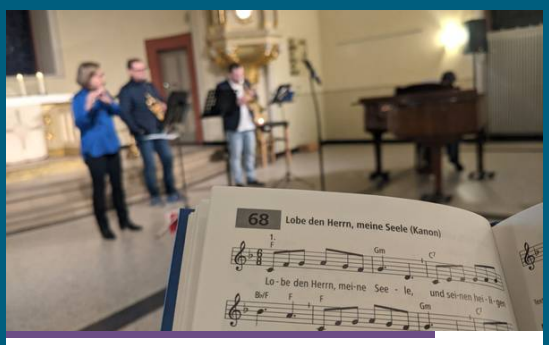

„Von wegen verstaubt!“

Die Gesangbuch-Hitparade 2025 erzählt eine musikalische Zeitreise – vom 17. Jahrhundert bis zur Gegenwart

weiterlesen

Segen hoch und runter - Segnungsgottesdienst der Dienstgruppe Nordwest

weiterlesen

Mitteilungen aus dem Schuldekanat Herbst/Winter 2025/2026

weiterlesen

Schutzkonzept gegen sexualisierte Gewalt

unser Schutzkonzept ist online

mehr erfahren

Kirchenwahlen 2025

Danke allen Ältesten, die sich an unserer Fotoaktion beteiligt haben.
Wir würden sehr gerne auch alle Kandidierenden vorstellen für die Kirchenwahl am 1. Advent.

Gerne wieder mit Bild, ich melde mich die Tage mit einer Anfrage
Elke Piechatzek

mehr erfahren

Monatsspruch Oktober 2025

„Jesus Christus spricht: Das Reich Gottes ist mitten unter euch.“ (Lukas. 17,21)

Mal abgesehen davon, dass das Wort "Reich" irgendwie so gar nicht mehr in unseren Wortgebrauch passt, habe ich trotzdem versucht, etwas zu entdecken, das schon da ist - mitten unter uns.

weiterlesen

Datenschutz Impressum

#anschrift#

Wenn Sie diesen Newsletter nicht mehr erhalten möchten, können Sie sich hier abmelden.